

MEDIT *i700*



Libérez le potentiel de votre clinique



La numérisation repensée

Medit a été à l'avant-garde pour se présenter comme une entrée facile à la dentisterie numérique. Notre innovation peut améliorer l'expérience de votre patient.

Comment peut-on développer un produit au-delà de l'imagination des utilisateurs ?
Que faire pour intégrer notre technologie de pointe en balayage et 20 ans de savoir en ingénierie?

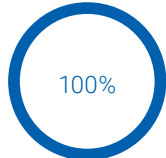

100% des patients
préfèrent l'empreinte
numérique¹

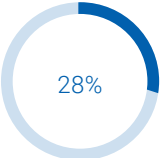

28% des dentistes
possèdent déjà un
scanner intra-oral²

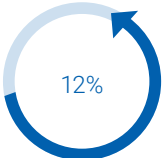

Le nombre de propriétaires
de scanners intra-oraux
devrait augmenter chaque
année³

Nous croyons que la dentisterie numérique peut libérer le potentiel de votre clinique. Imaginez comment votre vie, celle de vos patients et de vos partenaires de laboratoire peuvent changer par la dentisterie numérique. Pour ce faire, Medit va continuer à évoluer les systèmes de numérisation par la mise à jour continue de ses produits.

Medit réinvente la numérisation.

¹ Mangano, A., Beretta, M., Luongo, G., Mangano, C., & Mangano, F. (2018). Conventional Vs Digital Impressions: Acceptability, Treatment Comfort and Stress Among Young Orthodontic Patients. The open dentistry journal, 12, 118–124. <https://doi.org/10.2174/1874210601812010118>

² Mazda, J. (2019). Trends in Dentistry. Inside Dentistry, 15(1). <https://www.aegisdentalnetwork.com/id/2019/01/trends-in-dentistry>

³ Intraoral Scanners Market: 12% CAGR Growth During 2020-2024: Technavio. (2020, October 22). Retrieved January 26, 2021, from <https://www.businesswire.com/news/home/20201022005895/en/Intraoral-Scanners-Market-12-CAGR-Growth-During-2020-2024-Technavio>

Premier regard sur Medit i700

Medit i700 permet au dentiste et au patient d’avoir une expérience confortable de numérisation. Avec un matériel puissant et un logiciel intelligent, Medit i700 est la clé pour libérer le potentiel de votre clinique.

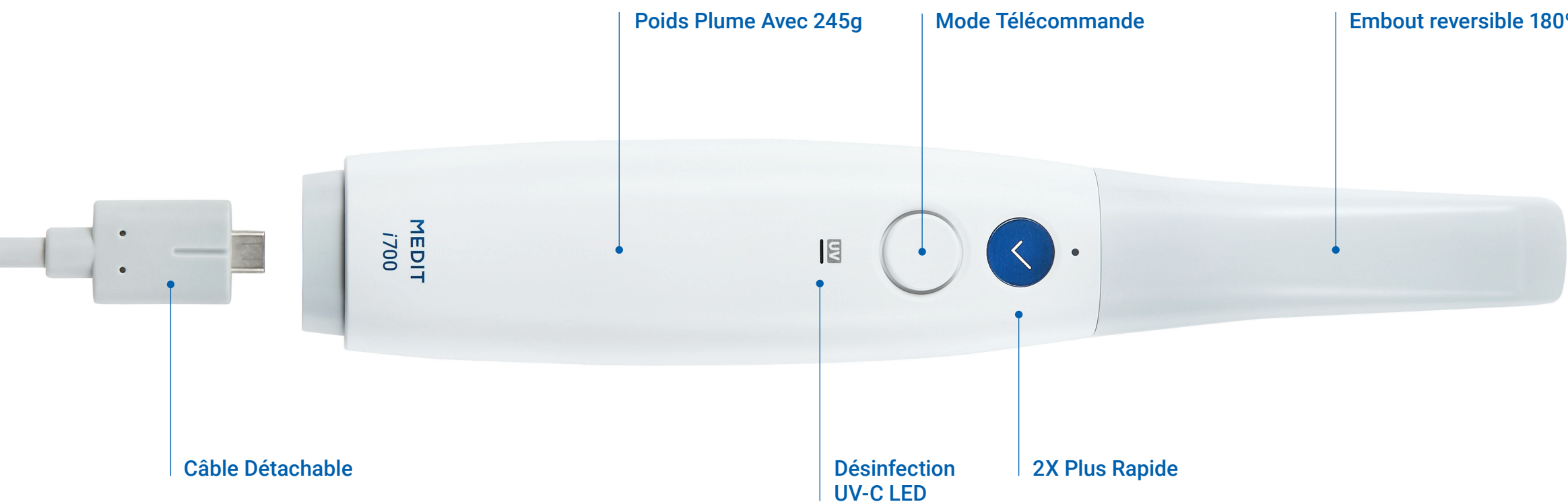

Medit Plug & Scan

Contrairement à la plupart des scanners présents sur le marché, Medit i700 peut être connecté directement sur le PC à l'aide d'un câble d'alimentation électrique sans le power hub ni de câbles supplémentaires. Cette nouveauté du Medit i700 améliore la mobilité et la maintenance.

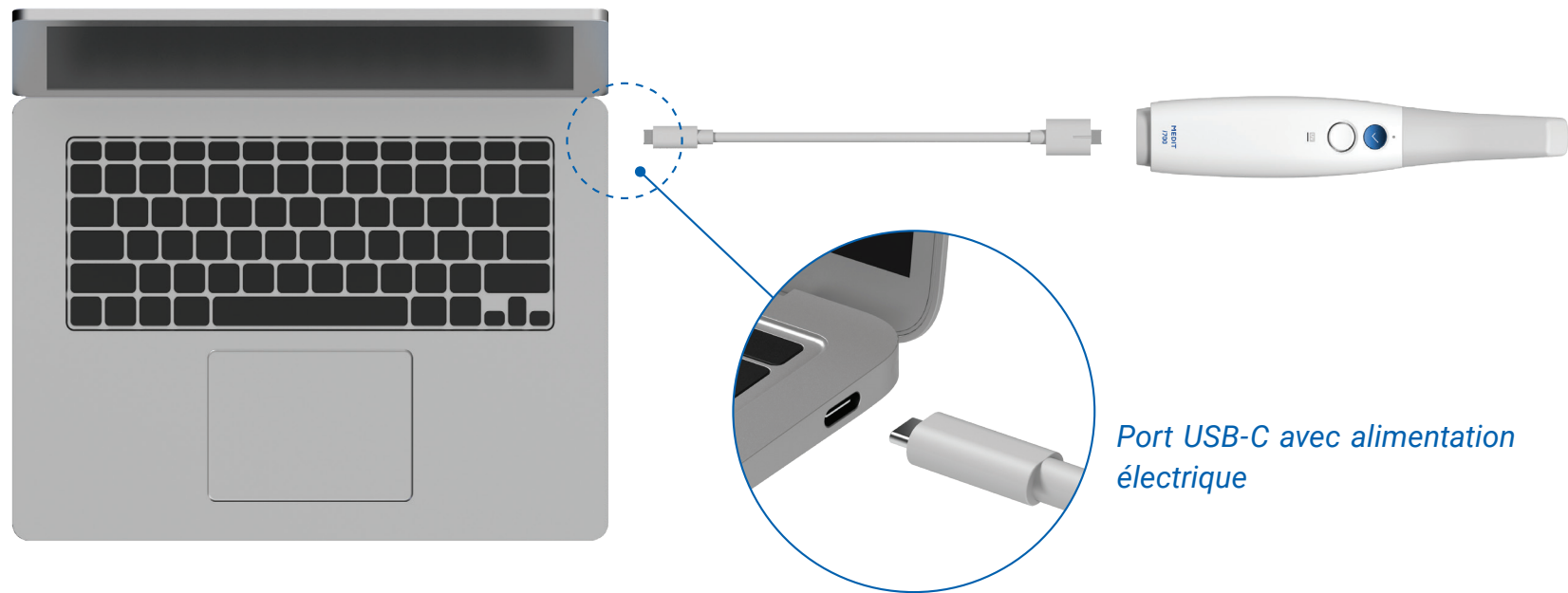

Exigences minimales du système:
Alimentation en USB Type-C
Prise en charge de l'alimentation 5V, 3A

Medit Link

Medit Link est un **système entièrement ouvert**.







Tableau de bord



Gestion de fluxde travail



Cloud Service



Communication avec patients

Scanner avec les fonctionnalités intelligentes gratuites et applications spécialisées pour votre procédure dentaire. Améliorez votre expérience de consultation avec votre patient pour offrir de meilleurs options de traitement. Renforcer la communication avec les laboratoires par le système en temps réel à base de cloud.

Medit est l'une des entreprises les plus rapides de l'industrie à fournir des mises à jour logiciellesLes utilisateurs peuvent obtenir un scanner renouvelé avec des performances améliorées et de nouvelles fonctionnalités seulement grâce aux mises à niveau logicielles.

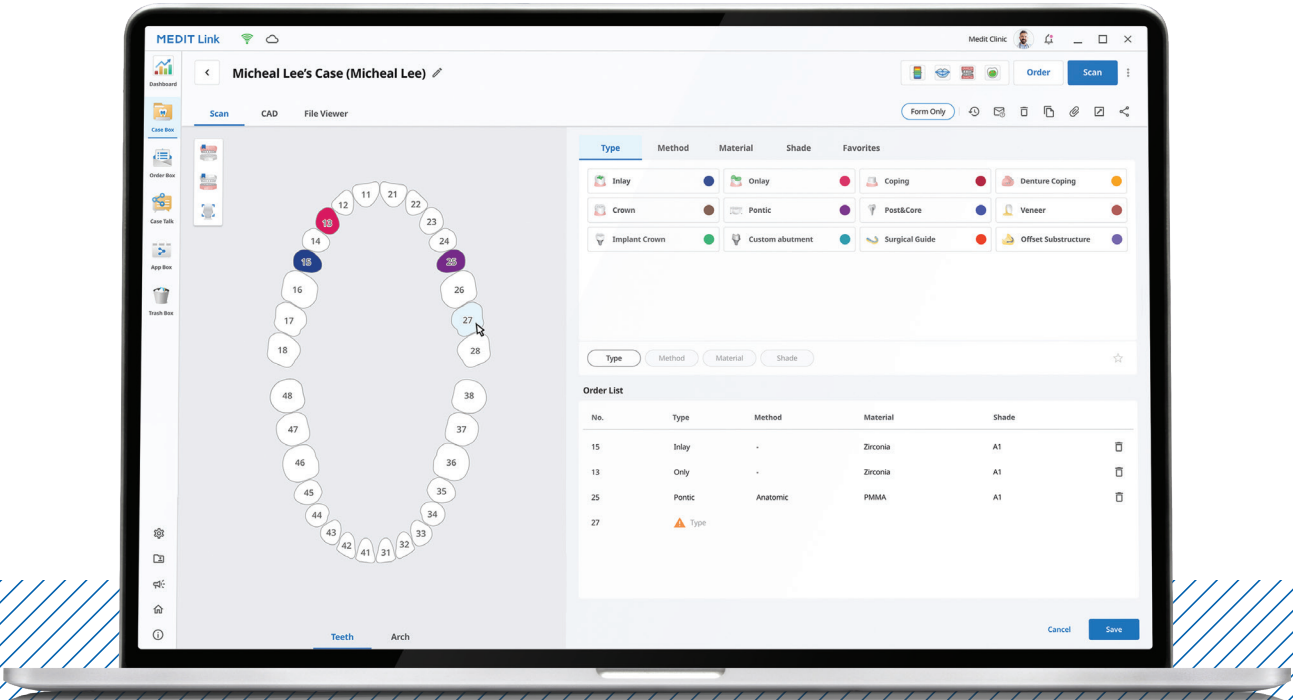

Scanner et Communiquer

Smart Scan Filtering

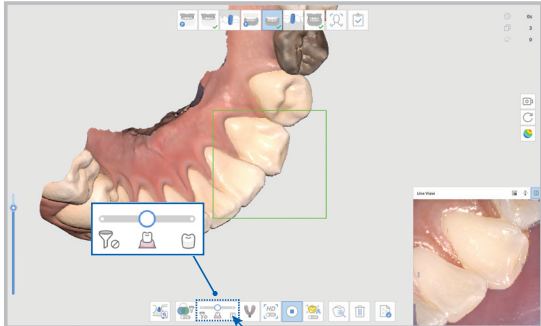

Supprimer les données inutiles de tissus mous qui est l'un des plus grands défis lors de la réalisation du balayage.

Medit Ortho Simulation

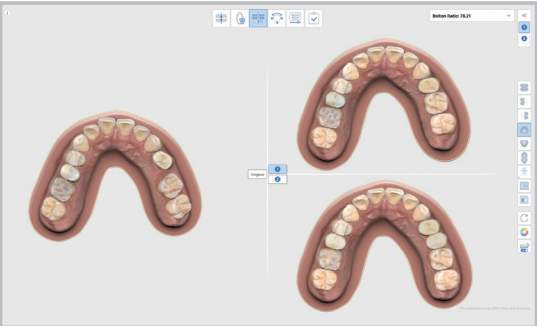

Aider le patient à visualiser les résultats potentiels du traitement orthodontique.

Cloud-based Service

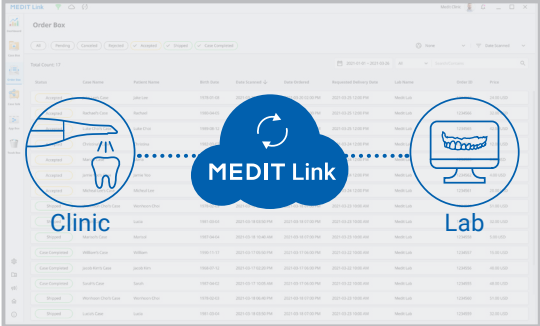

Stocker toutes les données sur cloud. Travailler sur votre balayage original, archivez vos impressions numérisées et les commandes, gérer vos dossiers où que vous soyez.

Smart Color Filtering

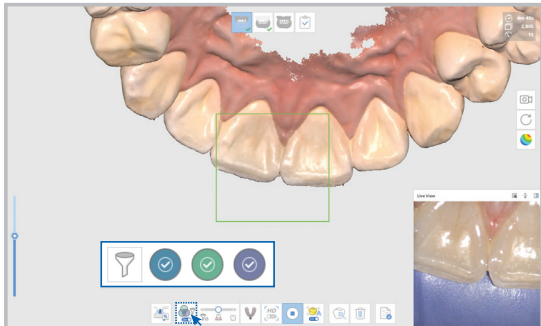

Filtre automatiquement la couleur pendant le balayage en réduisant le nombre d'artefacts et en créant la rétraction plus facile

Medit Smile Design



Montrer au patient le sourire qu'il pourrait avoir ou l'aide à envisager un traitement.

Web Viewer & Case Talk

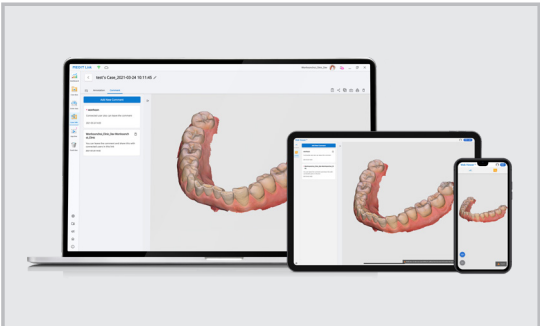

Expérimenter une communication plus fluide avec les partenaires. Afficher les données de numérisation sur n'importe quel appareil et partager les notes. Toutes les données sont stockées en toute sécurité.

Types de Traitement

Margin Line Creation

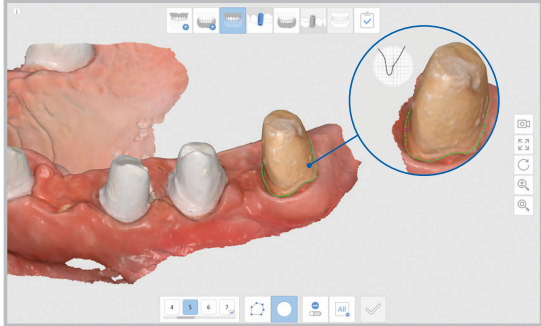

Choisissez entre la création automatique ou manuelle de lignes de marge pour tout type de dent.

Denture Scanning

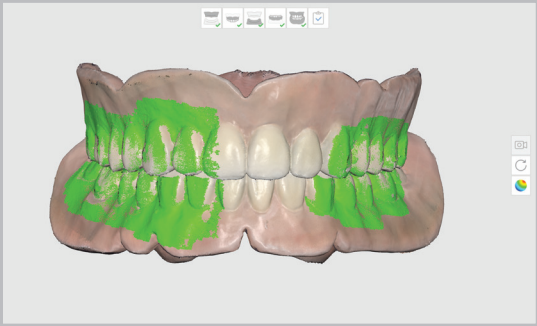

Scannez les patients édentés ou la surface interne de la prothèse. Utilisez des cires d'occlusion ou des prothèses pour effectuer l'alignement occlusal.

A.I. Scanbody & Abutment Matching

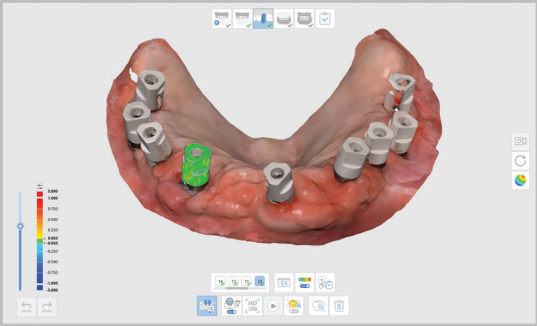

Les scanbody et faux moignon sont alignés automatiquement avec les données de numérisation. Utilisez cette fonction pour des travaux en aval tels que la conception. CAD.

Medit Crown Fit

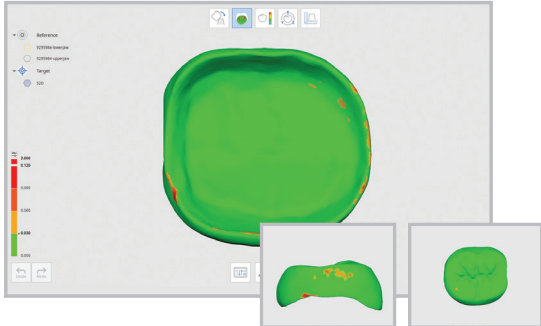

Effectuez la pose de couronne sans modélisation. Le logiciel peut révéler là où les modifications sont nécessaires.

Impression Scanning

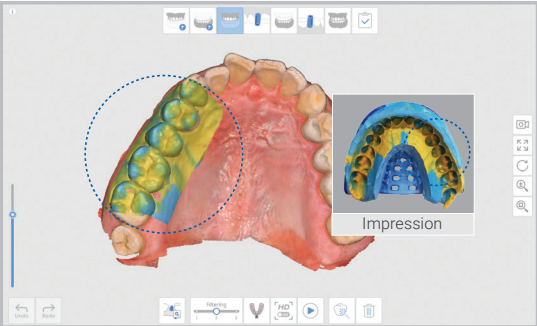

Obtenez les données à partir des zones difficiles à balayer à l'aide de l'empreinte, scannez-les et fusionnez-les avec celles de numérisation intra-orales.

Face Scan



Scannez le visage de votre patient, importez les données 3D du visage et des os, alignez tous ces ensembles de données pour obtenir un résultat final plus complet.



Dr. Marko Tadros

Prothésiste Dentaire

Le *i700* est une vitrine technologique dans tous les aspects. Medit a encore réussi en fournissant un scanner encore plus rapide et plus précis pour la pratique clinique quotidienne.



Dr. Vas Srinivasan

Orthodontiste

Nous avons eu de la chance de commencer à utiliser Medit lorsqu'ils étaient nouveaux sur le marché d'orthodontie. Depuis lors, les scanners Medit avec l'assistance de l'équipe, d'abord le *i500* et maintenant le *i700*, ont changé la façon dont nous fournissons les soins dentaires à nos patients.



Dr. Mark T. Murphy

Dentiste Généraliste

Le *i700* a dépassé toutes mes attentes et a simplifié le traitement de l'apnée du sommeil. C'est rapide, léger et petit pourtant il capture une grande zone de numérisation. L'embout réversible, le bouton de contrôle à distance et capacité de désinfection UV intégrée ont été également de surprises étonnantes.



Dr. Michael Scherer

Prothésiste Dentaire

Le nouveau Medit *i700* s'est facilement intégré et de manière prévisible dans chaque partie du cabinet et de laboratoire axé sur la dentisterie numérique. Du scan à la conception, de l'empreinte au fraisage, Medit a compris comment tout faire fonctionner!



Prof. Katalin Nagy

OMS, Prothésiste Dentaire

Je suis reconnaissante de la volonté incessante de Medit d'améliorer le niveau de soin en dentisterie numérique. La création d'un modèle virtuel à partir des données 3D s'est avéré inestimable pour mes étudiants et mes patients lorsqu'il s'agit de tous les aspects des soins, y compris le diagnostic, la planification, et l'acceptation du traitement.



Dr. Isaac Tawil

Dentiste Généraliste

Le *i700* est devenu mon scanner incontournable. J'ai été très étonné par la vitesse et la qualité. Le miroir angulé a rendu beaucoup facile la capture des inter-proximaux. C'est une autre innovation majeure de l'entreprise qui s'impose au sommet du domaine du balayage intra-oral.

Ce que nos utilisateurs pensent de leur expérience



Utiliser les données numérisées du Medit i700 pour une **large gamme d'applications**

Votre système ouvert de Medit Link vous permet d'utiliser vos données numérisées pour tout type de flux de travail avec n'importe quel logiciel permettant d'importer les fichiers STL, PLY et OBJ . Cela signifie que vous pouvez utiliser nos données numérisées pour:

Gouttières transparentes | Couronne et bridge | Restauration implanto-portée | Prothèses complètes et partielles Orthodontie | Guide chirurgical d'implant | Dispositif contre l'apnée du sommeil | Modèles dentaires | Impression 3D...



...et plus!

Profitez de travailler **divers partenaires** sur différents projets !



Notre Communauté Medit

Nos utilisateurs ont toujours été au coeur de tout ce que nous faisons et nous sommes fiers d'avoir créé une communauté d'utilisateurs qui nous donnent non seulement des feedbacks et suggestions constants mais qui nous soutiennent et s'entraident activement. Pour nos efforts de développement communautaire, nous avons reçu e prix du meilleur soutien communautaire aux iDD Intraoral Scanner Awards 2020.

Mais nous ne nous sommes pas contentés de construire une communauté. Nous avons également créé une bibliothèque de ressources pour que vous puissiez apprendre en déplacement. Vous pouvez consulter nos tutoriels vidéos sur notre chaîne YouTube Medit Academy ou lire des articles d'aide dans notre centre d'assistance.

Au-delà de la formation et de l'assistance de nos partenaires de distribution, vous pouvez également contacter notre équipe d'assistance technique pour toutes questions ou problèmes. Cela signifie que vous n'avez jamais à vous soucier d'être seul dans votre parcours de numérisation.

Alors qu'attendez-vous?

Rejoignez la révolution de la dentisterie numérique et profitez de l'expérience Medit. >>



Groupe Utilisateur



Medit Académie



Centre d'assistance

Spécifications

| Catégorie | | Medit i700 |
|-----------------------------|-------------------------|--|
| Technologie de numérisation | Vitesse de numérisation | Jusqu'à 70 FPS |
| | Technologie d'imagerie | Technologie vidéo 3D en mouvement Capture en continu 3D en couleur |
| | Source de lumière | LED |
| | Technologie anti-buée | Adaptatif anti-buée |
| Précision | Arcade complète | 10.9µm ± 0.98 |
| Pièce à main | Dimensions | 248 x 44 x 47.4 mm |
| | Poids | 245 g |
| Embout | Dimension de l'embout | 22.2 x 15.9 mm |
| | Angle du miroir | 45-degré <i>Plus facile à scanner la zone molaire distale</i> |
| | Zone de numérisation | 15 x 13 mm |
| | Autoclavable | Up to 100 times Autoclave 121°C 30 mins Autoclave 134°C 4 mins |
| | Embout reversible | Oui |
| Mode spécial | Mode télécommande | Oui |
| | Désinfection UV-C | Oui |
| Câble | Longueur | 2.0 m / Pièce à main détachable |
| | Connectivité | USB 3.1 Gen1 (Alimentation électrique type C) |



Veuillez scanner le code QR pour connaître la configuration requise. >>



La numérisation repensée

Grâce à l'innovation et au service à la clientèle, nous conduisons la révolution de la dentisterie numérique. Nous pensons que par l'ajout de technologie de numérisation à la dentisterie, nous offrons aux dentistes les outils dont ils ont besoin pour fournir de meilleurs soins à leurs patients. En tant que société de numérisation la plus fiable, nous nous efforçons de créer de nouvelles possibilités de numérisation jusqu'alors inimaginables grâce à une meilleure innovation et un meilleur service client.

